LAS VILLAS
SOTOGRANDE

PARCELA 8 | TIPO B

VIVIENDA UNIFAMILIAR PAREADA

4 | 5 | 2 | 318.23 m²

SUPERFICIES

PLANTA PRIMERA	
DISTRIBUIDOR	9.88 m²
DORMITORIO 1	18.96 m²
VESTIDOR 1	10.49 m²
BAÑO 1	7.65 m²
DORMITORIO 2	14.30 m²
BAÑO 2	5.22 m²
DORMITORIO 3	15.41 m²
BAÑO 3	5.60 m²
PLANTA BAJA	
HALL	13.89m²
ESCALERA	5.93 m²
ASEO	2.40 m²
COCINA	16.93 m²
SALÓN COMEDOR	35.25 m²
DORMITORIO 4	14.22 m²
BAÑO 4	3.95 m²
LAVADERO	3.81 m²
SALA DE MÁQUINAS	3.25 m²
SUP. ÚTIL INTERIOR	**187.14 m²**
PORCHE	31.61 m²
TERRAZA PLANTA ALTA	30.80 m²
SUP. ÚTIL EXTERIOR	**62.41 m²**
SUP. CONSTRUIDA TOTAL	**318.23 m²**
SUP. PARCELA	**775.65 m²**
JARDÍN	455.15 m²
PISCINA	36.00 m²
TERRAZA DESCUBIERTA	83.89 m²
APARCAMIENTO	45.16 m²
DECRETO 218/2005	
SUP. ÚTIL TOTAL	**205.85 m²**
SUP. CONSTRUIDA TOTAL	**269.45 m²**

Planta Primera

Planta Baja

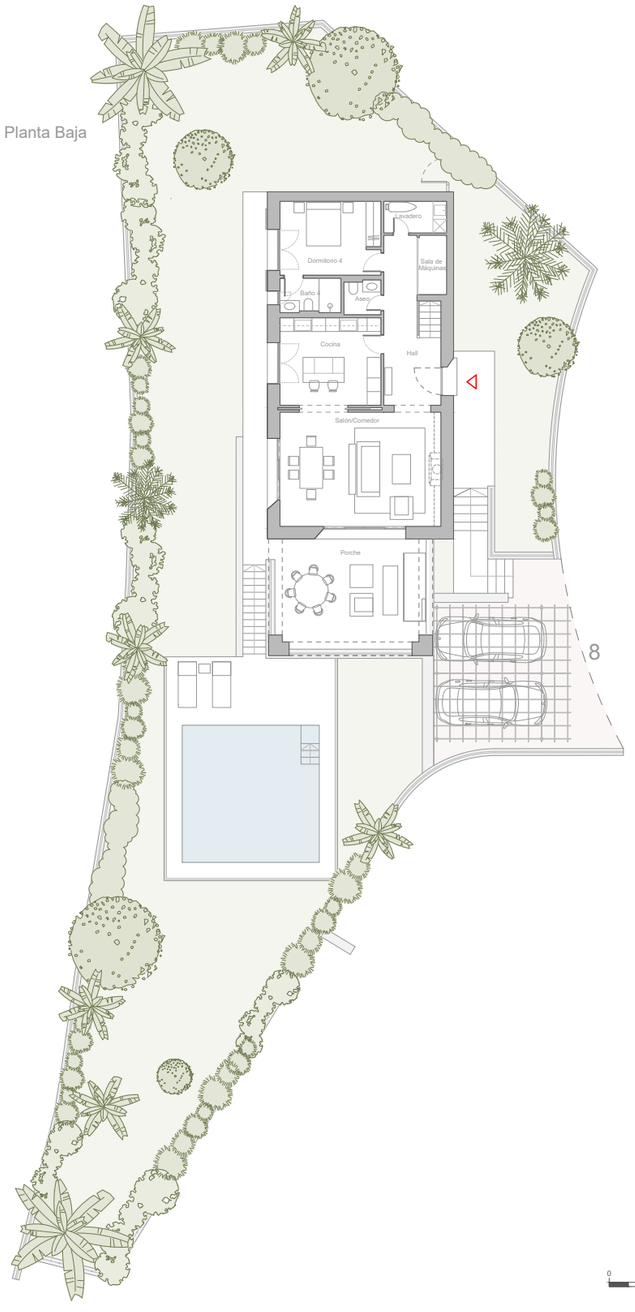

0 1 2 5 m

E: 1 / 100

Como promotora, Acciona Inmobiliaria, S.L.U. se reserva el derecho a efectuar durante el transcurso de la ejecución de las obras las modificaciones del proyecto que sean necesarias o convenientes por razones de orden técnico, legal o comercial, u ordenadas por cualquier administración u organismo público. Los elementos accesorios, tales como mobiliario y/o vegetación de jardinería, son meramente ilustrativos, no deben por tanto considerarse incluidos en el objeto de la compraventa. En todo caso las imágenes se corresponden con una recreación de las especies arbóreas a plantar, una vez las mismas hayan alcanzado su edad adulta. Los giros de puertas y la distribución de aparatos sanitarios pueden no ser los definitivos. Las dimensiones de armarios, en su caso, se adaptarán con medidas normalizadas del fabricante. Las superficies indicadas están calculadas conforme al Decreto 218/2005, de 11 de octubre, Reglamento de Información al consumidor en la compraventa y arrendamiento de viviendas en Andalucía, y son aproximadas.

V8_20260226

TORRAS Y SIERRA ARQUITECTOS

acciona